

CORTE A,A
escala1/75

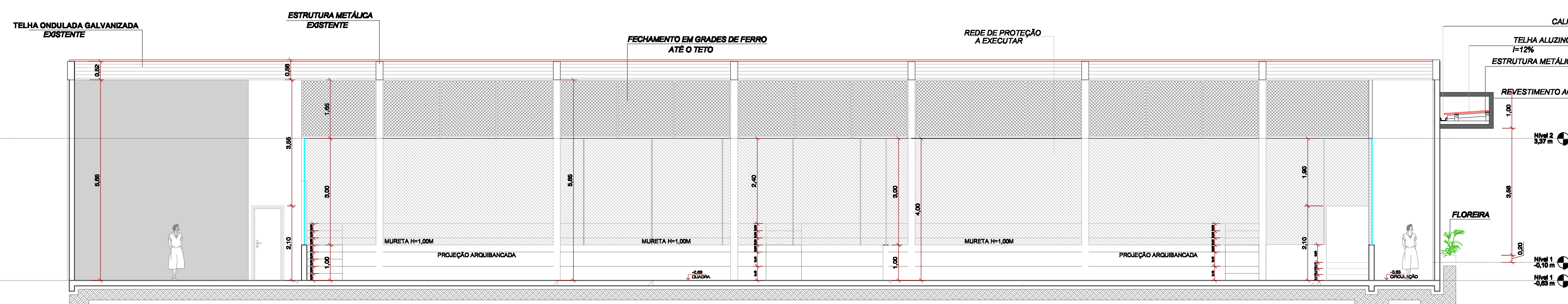

CORTE B,B
escala1/75

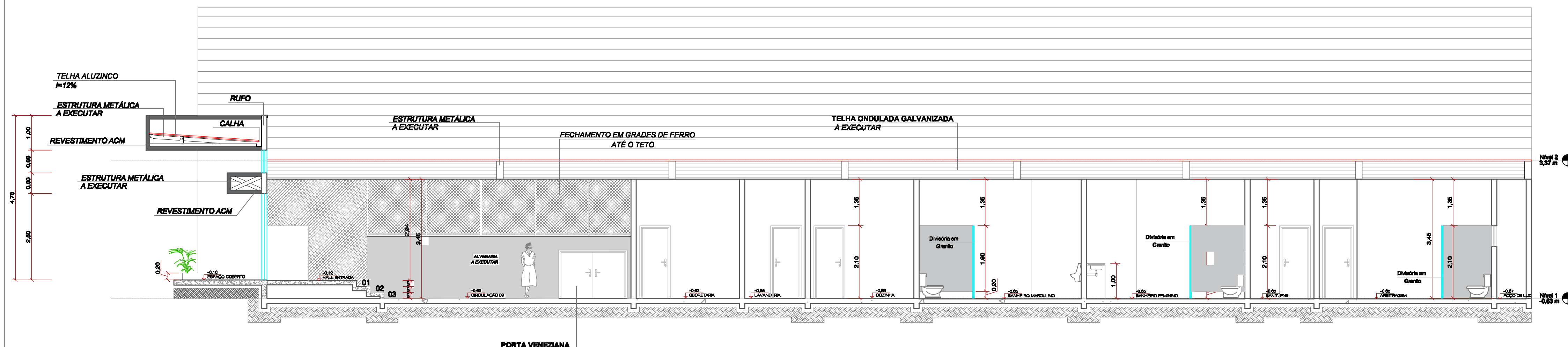

CORTE C,C
escala1/75



PREFEITURA MUNICIPAL DE LARANJAL

UM LUGAR PARA TODOS

CNPJ: 05.684.536/0001-80

Rua Pernambuco, n.º 501 - Fone 42 3845 1140 email: planejamento@laranjal.pr.gov.br CEP: 86.275-000 - Laranjal/PR

PROJETO DE AMPLIAÇÃO E REFORMA PRONCHA
ARQUITETÔNICO **07/08**

GINÁSIO DE ESPORTES RUBENS LINHARES CLAZER

REFORMA E AMPLIAÇÃO DE EDIFICAÇÃO PÚBLICA

ENDEREÇO DA OBRA:

Rua Pernambuco - Quadra 03 - Lotes 12, 13 e 14 - Centro - Laranjal/PR.

PROPOLENTE:

JOÃO ELINTON DUTRA
PREFEITO MUNICIPAL

RESPONSÁVEL TÉCNICO:

SIMONE DE ANDRADE
Arquiteta e Urbanista
CAU A45011-1



ESTATÍSTICAS:	
ZONEAMENTO:	ZCS
ÁREA DO TERRENO:	1.770,96 m²
ÁREA EXISTENTE:	1.070,60 m²
ÁREA A AMPLIAR:	615,97 m²
ÁREA TOTAL DA EDIFICAÇÃO:	1.586,57 m²
TAXA DE OCUPAÇÃO:	80,58%
COEF. DE APROV.	0,88
TAXA DE PERMEABILIDADE:	10,42%

DESIGNO: Simone de Andrade

REBOCA: INDICADA

Laranjal, 14 de Novembro de 2022.